

ฝ่ายบริหารจัดการบ้านและคูหาภิรมยา
 ฝ่ายบริหารทั่วไป งานธุรการ
 ที่ ลบอ. 4912
 วันที่ 21 สิงหาคม 1959

ต้นฉบับ

เลขที่เอกสารในระบบ E พิเศษ/อนุมัติข้อยุ่แปลง/2559

ฝ่ายบริหารทั่วไป (สลก. รับเอกสารจากภายนอก) รับที่ สป 8338 วันที่ 17 มิ.ย. 2559

เรื่อง ขออนุญาตทำการนัดหมายเพื่อทำการนำเสนอข้อมูล แนะนำบริการต่างๆ ของรีสอร์ท

เรียน ผู้บริหารกรม	วันที่กำหนด
<input type="checkbox"/> เพื่อ โปรดพิจารณา <input type="checkbox"/> เพื่อ โปรดดำเนินการ <input checked="" type="checkbox"/> เพื่อ โปรดทราบ	
ทั้งนี้ สลก. จะ ได้ปิดประกาศประชาสัมพันธ์ต่อไป	
	หมายเหตุ

๐/๕

สิทธิพงษ์

(นางสาวอรุณี พงษ์พรประเสริฐ)
 ผบ.ท.ล.ก. ปฏิบัติราชการแทน ลน.ก.

๑๗ มิ.ย. ๒๕๕๙

เรียน สอ.ส่งน ผอ.ท.ภ.ค. ทน. 1-9 มอ. และ ผ.ม.ท. มอ.
 เพื่อทราบและนัดประกาศประชาสัมพันธ์
 ที่ ทท.ม.๗๐/๗

(Signature)

(นายสีลัญญา แสงพุ่มพวง)

ผชช.จช.1 รักษาราชการแทน ผส.บ.อ.

22 มิ.ย. 2559

(Signature)

(Signature)



เลขที่รับ	๗๖ 8338 / 59
วันที่
เวลา

22 ถนนบางกะพ้อม-แก้วฟ้า,
อัมพวา, สมุทรสงคราม 75110

11 มิถุนายน 2559

ท่านผู้อำนวยการ
กรมชลประทาน
811 ต.สามเสน แขวงถนนนครไชยศรี เขตดุสิต กรุงเทพมหานคร 10300

เรียน ท่านผู้อำนวยการ,

บ้านอัมพวารีสอร์ทแอนดส์สปาในนามของบริษัท บ้านอัมพวา จำกัด ขอถือโอกาสอันมีค่านี้แนะนำรีสอร์ทที่เน้นความ สะดวกสบาย ซึ่งทางเราสามารถรับประกันได้ด้วยมาตรฐานระดับ 4 ดาวจากสมาคมโรงแรมไทย (2009 –ปัจจุบัน) แต่คงไว้ซึ่ง เอกสิทธิ์ของความเป็นไทย เทียบพร้อมด้วยสิ่งอำนวยความสะดวกมากมาย ที่ตั้งอยู่บนพื้นที่เกือบ 12 ไร่ ณ อำเภออัมพวา จังหวัดสมุทรสงครามซึ่งเดินทางจากกรุงเทพมหานครใช้เวลาเพียง 1 ชั่วโมงเศษ จากถนนหลวงหมายเลข 325 (ถนน พระราม 2) เมื่อมาถึงท่านจะพบกับห้องพักจำนวน 59ห้อง โดยแบ่งออกเป็น 10ประเภท คือ Superior, Deluxe, Family Suite, SuperDeluxe, Pool Suite, Grand Villa, Prime Villa , Boat House, Pool Villa และ Grand Pool Villa ท่ามกลาง บรรยากาศอันรื่นรมย์ ภายใต้ความเป็นไทยจากการเรียงรายของเรือนไทย 14หลังซึ่งเกิดจากการบรรจงสร้างสรรค์สร้างโดยท่านผู้มีใจรัก ในความเป็นไทย และบ้านทรงไทย

ทางรีสอร์ทได้จัดเตรียมสิ่งอำนวยความสะดวกไว้รองรับความต้องการของลูกค้าอย่างมากมาย อาทิ บริการสัญญาณ อินเทอร์เน็ตไร้สาย, กระจายน้ำพร้อมระบบนันทนาการ, ห้องออกกำลังกายพร้อมอุปกรณ์มาตรฐาน, บริการสปาด้วยพนักงานที่ฝึกฝนมา อย่างดี, บริการอาหารและเครื่องดื่ม หรือจะเลือกดื่มค้ำกับบรรยากาศอันเป็นธรรมชาติบริเวณบาร์เป็นต้น ในด้านการอบรมสัมมนา บ้านอัมพวารีสอร์ทแอนดส์สปายังมีศักยภาพในการรองรับการอบรมสัมมนา หรือการจัดกิจกรรม สำหรับผู้เข้าร่วมตั้งแต่ 20 ท่านถึง 130 ท่าน โดยมีอุปกรณ์สัมมนาพร้อมสรรพ ในบรรยากาศห้องอบรมซึ่งอยู่ท่ามกลางความเป็นธรรมชาติโดยมีห้องอบรมสัมมนา ให้เลือกถึง 3 ขนาดด้วยกัน รีสอร์ทยังสามารถจัดกิจกรรมซึ่งเป็นการส่งเสริมการท่องเที่ยวเชิงวัฒนธรรม อาทิ การล่องเรือชมลำ น้ำใสสะอาดและสัมผัสบรรยากาศริมสองฝั่งแม่น้ำ หรือจะเลือกการล่องเรือชมแมลงแสงแห่งราตรี (ฟิงก์โฮย) ซึ่งมีอยู่ับร้อยนับ พันเกาะกลุ่มกันอย่างน่าอัศจรรย์บนต้นสาธุบ้านอัมพวารีสอร์ทแอนดส์สปาเน้นการให้บริการด้วยพนักงานที่ได้รับการฝึกอบรม มาเป็นอย่างดี พร้อมทั้งมาตรฐานการบริการแบบฉบับบ้านอัมพวารีสอร์ทแอนดส์สปา ซึ่งจะทำการมาฝึกฝนของท่านเป็นการ ฝึกฝนที่มีคุณค่าและน่าจดจำ

ซึ่งทางทีมงานขอถือโอกาสในการแนะนำบ้านอัมพวาครั้งนี้ขอแนะนำและขอเชิญท่านสามารถดูรายละเอียดของโครงการในเสนอ ข้อมูลเพิ่มเติมพร้อมแบบหรือองค์ประกอบที่พร้อมทั้งสิ่งอำนวยความสะดวกที่ครบถ้วนและองค์ประกอบของบ้านที่ดูดีด้วย นานักที่งานมีความประสงค์จะอนุญาตให้ทางทีมงานบ้านอัมพวารีสอร์ทแอนดส์สปาเข้านำเสนอข้อมูลเพิ่มเติม ขอความกรุณาติดต่อ กลับมายังรีสอร์ท ที่หมายเลข 034 752 222 หรือติดต่อโดยตรงที่หมายเลขโทรศัพท์มือถือ 081 705 1310ณ วันและเวลาที่ สะดวกของท่าน

สุดท้ายนี้ทางรีสอร์ทมีความหวังเป็นอย่างยิ่งว่าจะได้มีโอกาสรับใช้ท่านและองค์กรของท่านในเวลาอันใกล้

ขอแสดงความนับถือ

อชฎิณี บุญเปล่ง
Assistant Sales Manager
บ้านอัมพวารีสอร์ทแอนดส์สปา





BAAN AMPHAWA RESORT & SPA



Name : Baan Amphawa Resort & Spa	Location : Amphawa, Samut Songkhram The resort is located on the bank of Maeklong river, only 65 kilometers south of Bangkok.	Hotel address : 22 Bangkapom-kaewfah Rd., Amphawa, Samut Songkhram, 75110 Thailand Tel: (66) 34 752 222 Fax: (66) 34 752 229 Email: reservations@baanamphawa.com www.baanamphawa.com
Accommodation: <i>Authentic Thai House Zone :</i>		Published Rate :
<ul style="list-style-type: none"> - Pool Suite - Super Deluxe - Deluxe - Superior (Triple) - Superior Total:	<ul style="list-style-type: none"> 1 unit (62 sq.m2) 2 units (31 sq.m2) 20 units (25 sq.m2) 2 units (25 sq.m2) 22 units (25 sq.m2) 47 units	<ul style="list-style-type: none"> 11,200 Thai Baht 6,000 Thai Baht 5,000 Thai Baht 5,000 Thai Baht 3,800 Thai Baht
<i>Villa Zone :</i>		
<ul style="list-style-type: none"> - Grand Pool Villa (2 bedrooms) - Grand Villa (2 bedrooms) - Pool villa - Prime Villa - Both House Total:	<ul style="list-style-type: none"> 1 unit (74 sq.m2) 3 units (74 sq.m2) 4 units (42 sp.m2) 4 units (42 sq.m2) 2 units 14 units	<ul style="list-style-type: none"> 12,900 Thai Baht 10,800 Thai Baht 7,900 Thai Baht 5,300 Thai Baht 5,000 Thai Baht
Food & Beverage Service: <ul style="list-style-type: none"> -Saban – Nga Restaurant -Lotus bar by the pool -Room Service 	Facilities: <ul style="list-style-type: none"> - Suphannika Spa & Salon - Meeting rooms - Fitness room - Free wireless internet service - Laundry service - Babysitter - Car rental service with driver - Wedding ceremony - Boat trip to see Thai way of life - 24-hour Security 	Near-by Attractions: <ul style="list-style-type: none"> -The Charming Amphawa Floating Market -Wat Bangkok from Unseen Thailand -The 100-year-old Gothic Christian Church -Night Boating to See Fireflies -The King Rama II Memorial Park -The First and The Only Thai Railway Market -Don Hoi Lod -Dumnuen Saduak Floating Market -Benjarong House

Published Rate

Room Type	No. of Unit	Rate / Night
Superior	22	THB 3,500 net
Superior (Triple)	2	THB 5,000 net
Deluxe	20	THB 5,000 net
Super Deluxe	2	THB 6,000 net
Pool Suite	1	THB 11,200 net
Prime Villa (1 Bedroom)	4	THB 5,300 net
Grand Villa (2 Bedrooms)	3	THB 10,800 net
Pool Villa (1 Bedroom)	4	THB 7,900 net
Grand Pool Villa (2 Bedrooms)	1	THB 12,900 net
Boat House	2	THB 5,000 net



Remarks:

- * All rates are inclusive of breakfast
- * The rates are net, inclusive of 10% Service charge and 7% VAT

- * Extra person charge is 800 Baht net per night (breakfast and extra bed are included).
- * Rates may be subject to change without prior notice.

Baan Amphawa Resort & Spa
 22 ถนนวิภาวดีรังสิต อ.เมืองปทุมธานี จ.ปทุมธานี 11000
 โทร (0) 3475 2222 โทรสาร (0) 3475 2229
 E-mail: reservations@baanampghawa.com Website: www.baanampghawa.com



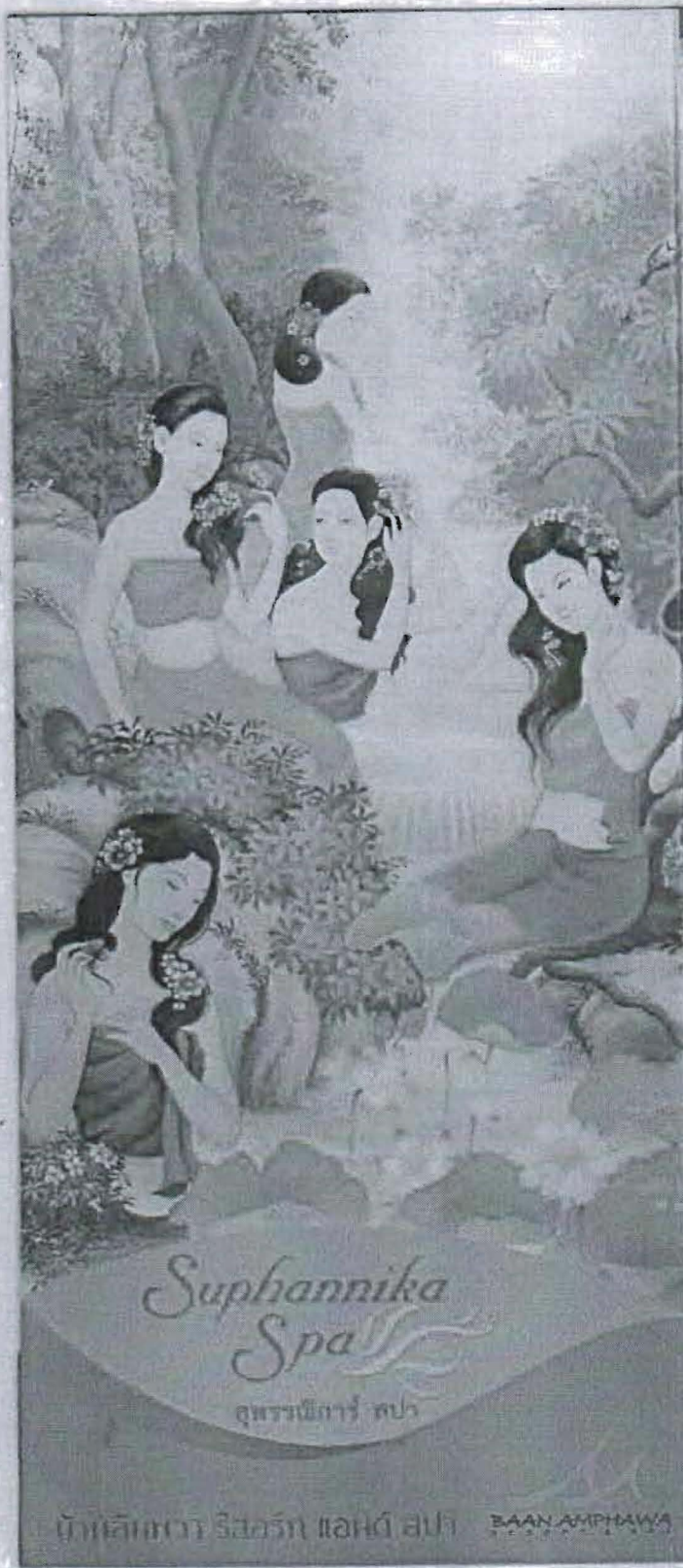

Suphannika
Spa
คุณพริ้ง นพ

บ้านอัมพวา อัมพวา จ.สมุทรสงคราม



Spa Story

สุพรรณิการ์ สปา พร้อมให้บริการนวดผ่อนคลาย ตรีทเม้นท์ผิวสวย และผิวหน้าอย่างครบวงจรภายในอาคารแบบบริดจ์โกลิธรัดอ่อนน้อม สัมผัสได้ถึงบรรยากาศที่ทรูทรอบล้อมแสนสบายสไตล์โอเรียลทอล ท่ามกลางธรรมชาติที่เขียนลงบนผืนดินสรรผลิตภักดิ์จากธรรมชาติ ที่คัดคุณภาพสูงไว้สำหรับทุกบริการหรือสปาที่สดี ที่ชำนาญงานเพื่อให้คุณได้ผ่อนคลายอย่างล้ำลึก และดีมีค่ากับความสงบและเป็นส่วนตัวในช่วงวันหยุด

เปิดให้บริการ :

จันทร์ - พฤหัสบดี 10.00 - 20.00 น.
ศุกร์ - อาทิตย์ 10.00 - 22.00 น.



TEL: 0 3475 2222



Suphannika Spa



สุพรรณิการ์ สปา @ บ้านอัมพวา รีสอร์ทแอนด์สปา
Suphannika Spa @ Baan Amphawa Resort & Spa

22 ถนนบางกอก-โพธิ์-แก้วฟ้า อ.อัมพวา จ.สุพรรณบุรี 75110

☎ 0 3475 2222

☎ 0 3475 2229

✉ reservations@baanamphawa.com

🌐 www.baanamphawa.com

